

# FILIZOLA™

BEYOND TECHNOLOGY



## PLATINA PC

BALANÇA PARA AUTOMAÇÃO COMERCIAL

**PREPARADA  
PARA O FUTURO**

- **Carga instantânea  
sem interrupção da pesagem**
- **Memória para até 100 mil itens**



• **Carga instantânea sem interrupção da pesagem**

• A **Platina PC** não interrompe a pesagem durante a comunicação. Chega de deixar o cliente e o operador esperando para usar a balança enquanto se atualiza o preço.

• **Tempo de carga mínima (40 segundos para transmitir 15 mil itens)**

• A **Platina PC** é equipada com comunicação Ethernet nativa (com ou sem fio), o que permite fazer cargas de dados em um tempo muito reduzido.

• Como ela não interrompe a operação, é possível atualizar todas as balanças ao mesmo tempo, ou seja, a loja toda atualizada no máximo em 40 segundos, independentemente do número de balanças.

• Essencial para uma gestão de dados remota e centralizada, pois não impacta na operação da loja.

• Ideal para promoções instantâneas.

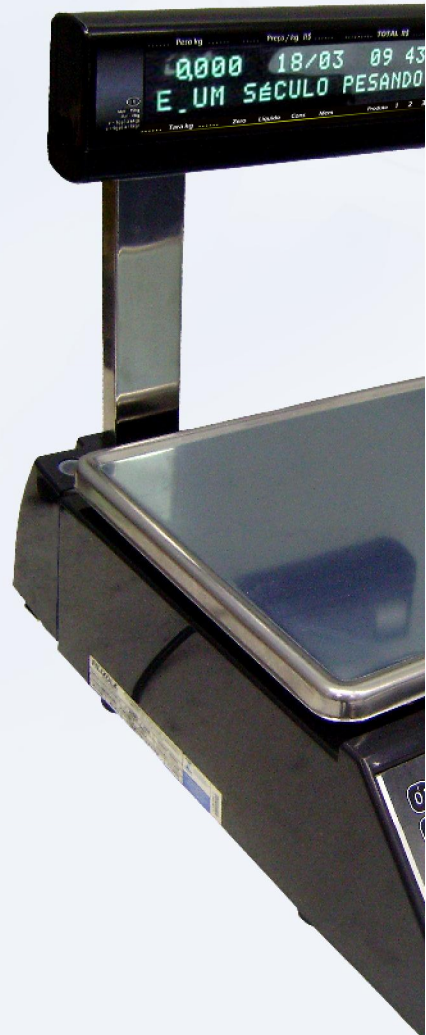

|                        | <b>BALANÇAS ATUAIS</b>   | <b>PLATINA PC</b>             | <b>OTIMIZAÇÃO</b> |
|------------------------|--|-------------------------------|-------------------|
| <b>Tempo de carga</b>  | <ul style="list-style-type: none"> <li>• Loja com 25 balanças = 250 min</li> <li>• Loja com 15 balanças = 150 min</li> <li>• Loja com 10 balanças = 100 min</li> </ul> | <b>40 s para 15 mil itens</b> | (99%)             |
| <b>Tempo de parada</b> | <ul style="list-style-type: none"> <li>• Loja com 25 balanças = 250 min</li> <li>• Loja com 15 balanças = 150 min</li> <li>• Loja com 10 balanças = 100 min</li> </ul> | <b>ZERO</b>                   | (100%)            |

# Balança para Automação



- **Memória de 15 mil itens (expansível para até 100 mil itens)**



- Permite o uso de qualquer balança em qualquer setor, seja por alguma contingência ou para atender picos de vendas.
- **Memória Real:** Não precisa sacrificar uma informação para usar outra. São 15.000 produtos com nutricionais, receitas, fracionadores, fornecedores, descrições genéricas, mensagens de conservação e figuras.
- **Escalabilidade:** A ampla capacidade de memória faz da Platina PC um equipamento preparado para as necessidades de novas informações e alterações de legislação.
- Mobilidade total das balanças na loja.
- Maior flexibilidade na elaboração de cadastros.
- Preparada para futuras demandas.



| Nº | Recursos                     | Mercado modelo 4                          | Mercado modelo 5                          | <b>PLATINA PC</b>                                |
|----|------------------------------|---|---|--|
| 1  | Memória Total                | 8 Mbits                                   | 30 Mbits                                  | <b>1 Gbytes</b>                                  |
| 2  | Itens e Nutricionais         | 4 mil                                     | 4,5 mil                                   | <b>15 mil</b>                                    |
| 3  | Receitas                     | 343 mil caracteres com divisão da memória | 4,5 mil registros com 252 mil caracteres  | <b>15 mil registros com 1.500.000 caracteres</b> |
| 4  | Fornecedores e Fracionadores |   | 529 mil caracteres com divisão da memória | <b>15 mil registros com 840 mil caracteres</b>   |
| 5  | Mensagens de conservação     |   |   |  |
| 6  | Descrição genérica           |   |   |  |
| 7  | Figuras                      | 156                                       | 156                                       | <b>15 mil</b>                                    |
| 8  | Tara pré-determinada         | Não tem                                   | 100 taras                                 | <b>15 mil</b>                                    |
| 9  | Total de 2 a 8               | 343 mil caracteres                        | 781 mil caracteres                        | <b>4.860.000 caracteres</b>                      |

## • Carga e configuração via Pen Drive

- Permite a carga dos dados e configuração via Pen Drive. Através do Smart (aplicativo de gerenciamento) a carga é copiada para o Pen Drive e depois carregada para a balança.
- Para os médios e grandes, uma solução contingencial totalmente segura e de baixo custo. Antes, quando a rede caía, a balança ia até o CPD, agora o **Pen Drive vai até a balança**.
- Para os pequenos, há redução de custo, de equipamento e instalação, pois ele pode dar carga no Pen Drive do computador de casa e levar os dados para a loja.
- **Redução** do tempo de configuração.
- Não mobiliza recursos de TI como laptops.
- Resguarda o **sigilo da chave** de criptografia.



## • Taras pré-cadastradas

- Permite cadastrar **uma tara por produto**, o que facilita as operações de pré-embalagem.

## • Cadastro de Operador

- Medição de produtividade por operador.
- **Monitoração** de manuseio da máquina.
- Redução de perdas na operação.
- **Relatórios de vendas**: Total de Produto, Total Monetário e Total de Pesagens por operador.



## Especificações Técnicas

| MODELO     | CAPACIDADE | TARA MÁX.  | DIVISÕES                       | CARGA MÍNIMA |
|------------|------------|------------|--------------------------------|--------------|
| PLATINA 15 | 15 kg      | (-9,99 kg) | até 6kg, 2 g de 6 a 15kg, 5g   | 40g          |
| PLATINA 30 | 30 kg      | (-9,99 kg) | até 12kg, 5g de 12 a 30kg, 10g | 100g         |

  

| PESO      | PRATO                | COLUNA | CONSUMO   | VOLTAGEM            |
|-----------|----------------------|--------|-----------|---------------------|
| 16,300 kg | 380 x 295 mm (l x p) | 422 mm | 13 a 43 W | 90-240 VAC 50-60 Hz |

BANDEJA OPCIONAL



VENDA A GRANEL

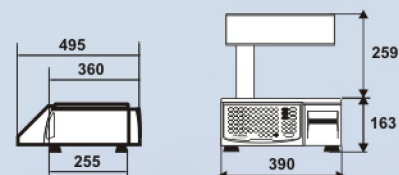

## Tipos de Comunicação

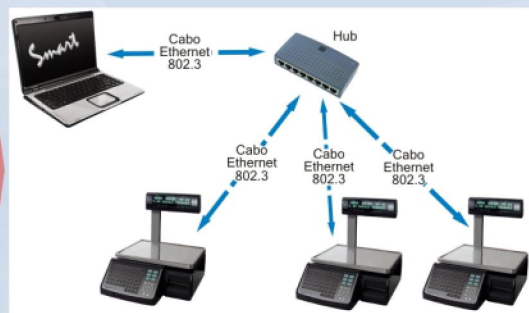

## Flexibilidade total para Etiquetas!

Mais opções para facilitar o dia-a-dia.

- Inclusão de etiquetas menores. Ex: 40x40 mm
- **Impressão em qualquer orientação**, com código de barra na horizontal ou vertical, o que aumenta a vida útil da cabeça de impressão.
- Permite **imprimir em papel térmico contínuo**. Ideal para o pequeno comércio, pois a economia com a etiqueta paga a balança em poucos meses de uso.
- Informação nutricional linear, o que reduz o consumo de etiqueta.
- Permite instalar novos modelos de etiqueta sem intervenção técnica.
- Dispensa o logotipo pré impresso.
- Imprime em qualquer fonte True-Type.
- Impressão do nome do operador na etiqueta.
- **Contador inviolável de etiquetas**, que permite o controle da vida útil da cabeça de impressão e a redução de desperdícios.

# NOVIDADES!

000001 PRESUNTO SÁDIA COZ. C/G  
Peso 5,488kg L X R\$/kg 12,00  
TOTAL R\$ 65,86

001020 JILÓ PAULISTA  
Peso 0,500kg L X R\$/kg 2,59  
TOTAL R\$ 1,29

001155 SALAME SEARA ALEMÃO  
Peso 5,000kg L X R\$/kg 9,90  
TOTAL R\$ 49,50

**TOTAL DE IMPRESSÃO  
R\$: 116,65**

**CONTRA FILÉ**  
Operador MAICON

Peso Liq. 0,100kg Tara 0,010kg  
R\$/kg 15,54 Data 22/04/09  
Validade 10/10/09

TOTAL R\$  
**1,52**

Temperar com sal grosso e limão, servir com batata, arroz e farofa

Informação Nutricional: Porção de 100g; Valor energético 100 kcal = 420 KJ (5%VD); Carboidratos: 2,0g (1%VD); Proteínas 12g (8%VD); Gorduras Totais 4,0g (7%VD); Gorduras Saturadas 5,0g (23%VD); Gorduras Trans 2,0g (%VD não estabelecido); Fibra alimentar 4,0g (16%VD); Sódio 90mg (4%VD). \*% Valores Diários com base em uma dieta de 2000 kcal ou 8400 KJ. Seus valores diários podem ser maiores ou menores dependendo de suas necessidades energéticas.

Data 02/04/09 Validade 16/03/09  
Tara 0,010kg  
Peso (L) 0,096kg  
R\$/kg 15,54

2000001000960

**CONTRA FILÉ**  
TOTAL R\$ **1,49**

Temperar com sal grosso e limão, servir com batata, arroz e farofa

Informação Nutricional: Porção de 100g; Valor energético 100 kcal = 420 KJ (5%VD); Carboidratos: 2,0g (1%VD); Proteínas 12g (8%VD); Gorduras Totais 4,0g (7%VD); Gorduras Saturadas 5,0g (23%VD); Gorduras Trans 2,0g (%VD não estabelecido); Fibra alimentar 4,0g (16%VD); Sódio 90mg (4%VD). \*% Valores Diários com base em uma dieta de 2000 kcal ou 8400 KJ. Seus valores diários podem ser maiores ou menores dependendo de suas necessidades energéticas.

**CONTRA FILÉ**  
Operador MAICON

Peso (L) 0,098kg R\$/kg 15,54  
Tara 0,010kg  
Data 12/03/09  
Validade 16/03/09

TOTAL R\$ **10,22**

2000001000984

**CONTRA FILÉ**  
Operador MAICON

Peso Liq. 0,100kg Tara 0,010kg  
R\$/kg 15,54 Data 22/04/09  
Validade 10/10/09

TOTAL R\$  
**1,55**

Temperar com sal grosso e limão, servir com batata, arroz e farofa

Informação Nutricional: Porção de 100g; Valor energético 100 kcal = 420 KJ (5%VD); Carboidratos: 2,0g (1%VD); Proteínas 12g (8%VD); Gorduras Totais 4,0g (7%VD); Gorduras Saturadas 5,0g (23%VD); Gorduras Trans 2,0g (%VD não estabelecido); Fibra alimentar 4,0g (16%VD); Sódio 90mg (4%VD). \*% Valores Diários com base em uma dieta de 2000 kcal ou 8400 KJ. Seus valores diários podem ser maiores ou menores dependendo de suas necessidades energéticas.

**CONTRA FILÉ**  
Operador MAICON

Peso (L) 0,100kg Tara 0,010kg  
R\$/kg 15,54 Data 22/04/09  
Validade 10/10/09

TOTAL R\$  
**1,49**

Temperar com sal grosso e limão, servir com batata, arroz e farofa

Informação Nutricional: Porção de 100g

| Valor Energético   | 100 kcal - 420 KJ | %VD* |
|--------------------|-------------------|------|
| Carboidratos       | 2,0g              | 1%   |
| Proteínas          | 12g               | 8%   |
| Gorduras Totais    | 4,0g              | 7%   |
| Gorduras Saturadas | 5,0g              | 23%  |
| Gorduras Trans     | 2,0g              | **   |
| Fibra Alimentar    | 4,0g              | 16%  |
| Sódio              | 90mg              | 4%   |

\*% Valores Diários com base em uma dieta de 2000 kcal ou 8400 KJ. Seus valores diários podem ser maiores ou menores dependendo de suas necessidades energéticas. \*\*VD não estabelecido.

**TORTA DE MORANGO**  
PESO LIQ.: 4,000kg  
R\$/kg: 15,00  
DATA 10.10.09 TARA 0,025 kg  
VALIDADE 10.10.09

TOTAL R\$ **45,00**

LAITE, LEITE CONDENSADO, AÇÚCAR REFINADO, MAIZENA, FARINHA DE TRIGO E CEREJOLA DE CORNELL

**Pizza de Mussarela**

Informação Nutricional: Porção de 100g

| Valor Energético   | 100 kcal - 420 KJ | %VD* |
|--------------------|-------------------|------|
| Carboidratos       | 25g               | 5%   |
| Proteínas          | 12g               | 8%   |
| Gorduras Totais    | 23g               | 23%  |
| Gorduras Saturadas | 11g               | 6%   |
| Gorduras Trans     | 15g               | **   |
| Fibra Alimentar    | 25g               | 64%  |
| Sódio              | 30mg              | 1%   |

\*% Valores Diários com base em uma dieta de 2000 kcal ou 8400 KJ. Seus valores diários podem ser maiores ou menores dependendo de suas necessidades energéticas. \*\*VD não estabelecido.

**Pizza de Mussarela**

UNIDADES 2  
R\$/UN.: 4,00  
DATA 16.09.09  
VALIDADE 20.09.09

TOTAL R\$ **8,00**

INGREDIENTES: farinha de trigo, sal, fermento, biológico, água, molho de tomate, açúcar, queijo mussarela ralado, azeite de oliva

**ALCATRA**  
Instruções de Conservação:

Embalagem: 03.04.09 Validade: 08.04.09 Lote: 000000

Tara: 0,000 kg  
Peso (L): 1,000 kg  
R\$/kg: 7,60

TOTAL R\$  
**7,60**

Válido até a data acima, se resfriado abaixo de 5°C, ou por 45 dias se congelado a -8°C. SAC - Serviço de Atendimento ao Cliente Fone (0800) 9999-9999 Caixa Postal 9999

2 000001 007600

SUPERMERCADO XXXXXXXX  
ENTREPOSTO DE CARNES E DERIVADOS  
ENDERECO: 9999  
CIDADE: ESTADO: INDÚSTRIA BRASILEIRA  
FONE: (0XX11) XXXX-XXXX  
CNPJ: XXX.XXX.XXX.XXX-XX

**FILIZOLA**<sup>TM</sup>  
BEYOND TECHNOLOGY

**ALCATRA**  
Instruções de Conservação:

Embalagem: 05.03.09 Validade: 10.03.09 Lote: 000000

Tara: 0,000 kg  
Peso (L): 1,000 kg  
R\$/kg: 7,60

TOTAL R\$  
**7,60**

Válido até a data acima, se resfriado abaixo de 5°C, ou por 45 dias se congelado a -8°C. SAC - Serviço de Atendimento ao Cliente Fone (0800) 9999-9999 Caixa Postal 9999

2 000001 007600

SUPERMERCADO XXXXXXXX  
ENTREPOSTO DE CARNES E DERIVADOS  
ENDERECO: 9999  
CIDADE: ESTADO: INDÚSTRIA BRASILEIRA  
FONE: (0XX11) XXXX-XXXX  
CNPJ: XXX.XXX.XXX.XXX-XX

INFORMAÇÃO NUTRICIONAL: Porção de 100g

| Valor Energético   | 100 kcal - 420 KJ | %VD* |
|--------------------|-------------------|------|
| Carboidratos       | 15g               | 3%   |
| Proteínas          | 12g               | 8%   |
| Gorduras Totais    | 13g               | 29%  |
| Gorduras Saturadas | 11g               | 6%   |
| Gorduras Trans     | 15g               | **   |
| Fibra Alimentar    | 15g               | 64%  |
| Sódio              | 30mg              | 1%   |

\*% Valores Diários com base em uma dieta de 2000 kcal ou 8400 KJ. Seus valores diários podem ser maiores ou menores dependendo de suas necessidades energéticas. \*\*VD não estabelecido.

# SMART

## Ganhe muito mais praticidade para o dia-a-dia do seu negócio com o aplicativo gerenciador de balanças da Filizola.

Fácil de instalar e, principalmente, de usar, o sistema permite que **os dados das balanças de sua empresa sejam administrados** com segurança e privacidade de qualquer computador ligado à internet. Com poucos clicks, você insere ou altera as informações que desejar e as transmite automaticamente para todas as balanças.

O **Smart** também diagnostica qualquer problema de comunicação com as balanças e faz o rastreamento total de todas as operações realizadas pelo usuário.

Conheça outras funcionalidades:

- **Cadastro dos produtos** (informações nutricionais, produtos com nutricionais, receitas, receitas associadas, fracionadores, fornecedores, descrições genéricas, mensagens de conservação, figuras, informações adicionais, imagens e mensagens promocionais)
- **Resumo dos cadastros.**
- **Gerenciador de Backup.**
- **Relatório de operações totais.**
- **Cadastro de usuários com login e senha.**
- **Registro de eventos.**
- **Importação e exportação de cadastro.**
- **Para levar toda essa facilidade para sua empresa, basta fazer o download do **Smart** e configurá-lo em sua rede. Acesse o site da Filizola: [www.filizola.com.br](http://www.filizola.com.br)**

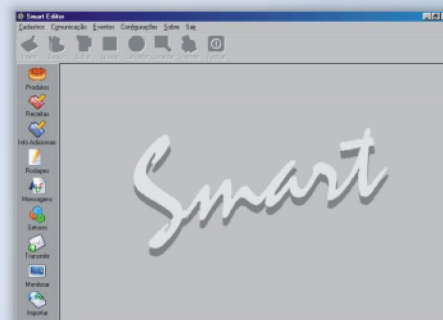

## Novos produtos com integração total

Agora com o Smart e o Mídia Manager você também pode integrar o uso com a Tabela de Preços Digital e com a Balança BP Mídia.



### Tabela de Preços Digital

- Sincronismo automático com os preços das balanças.
- Fácil instalação, comunicação wireless.
- Intercala também mensagens promocionais.
- Visual moderno e altamente atrativo.
- Interatividade na pesagem de produtos no hortifruti.

### BP Mídia



#### VENDAS

0800 17 80 77  
(11) 2195-8948

#### ASSISTÊNCIA TÉCNICA

0800 16 64 45  
(11) 2134-1360

[www.filizola.com.br](http://www.filizola.com.br)



**FILIZOLA™**  
BEYOND TECHNOLOGY